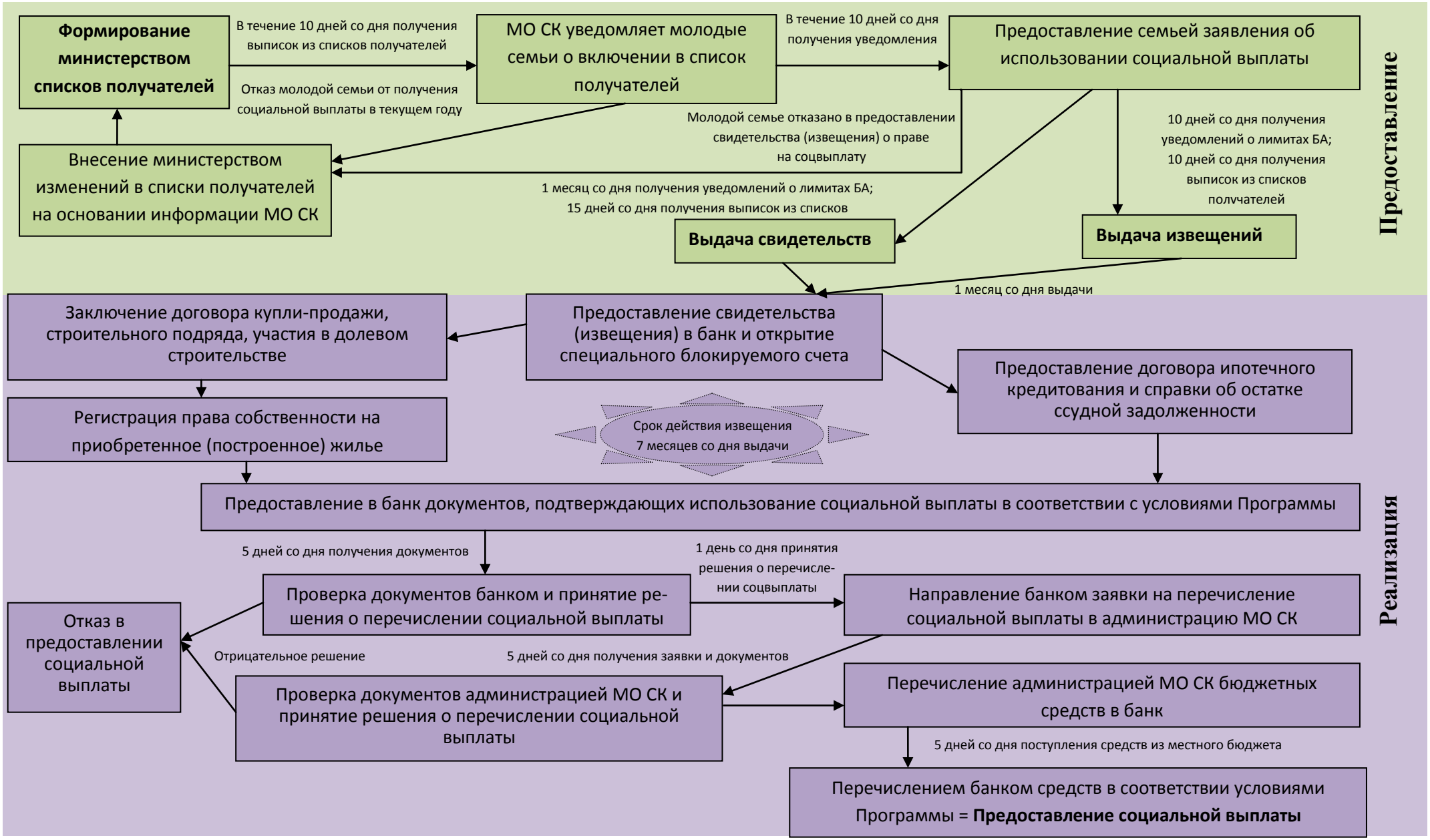Порядок предоставления молодой семье социальной выплаты